

SUNUŞ



Feyat ASYA Muş Belediye Başkanı



Değerli Hemşehrilerim,

2014 yılından itibaren yürüttüğüm Belediye Başkanlığı görevinde Muş'un temel sorunlarını çözüme kavuşturmak, modern ve yaşanılabilir bir kent haline getirmek için gece gündüz demeden çalışmaya ve üretmeye devam edeceğimi beyan etmiştim.

"Ortak Akıl Birlikte Yönetim" sloganıyla başlattığımız bu hizmet hareketi tüm hızıyla devam etmektedir. Sivil Toplum Kuruluşu temsilcileri, kanaat önderleri, aydınlar, muhtarlar ve her platformda bir araya geldiğimiz hemşehrilerimizin görüş ve önerilerini dikkate alarak hep birlikte bu şehri güzelleştirme çabası içerisinde olduğumuzu bilmenizi istiyorum.

Muş'un köklü sorunlarına gözümüzü kırpmadan el attık ve çok şükür bunları büyük ölçüde tamamlayarak siz değerli hemşehrilerimizin hizmetine sunduk. Alt yapı döşeme çalışmalarını tamamlayarak en az 50 yıl bu şehrin bu sorununu ortadan kaldırdık. Üst yapı çalışmaları ile caddelerimizi ve kaldırımlarımızı modern bir görünüme kavuşturduk. Ulaşım konusunda yaşanan sorunları gidererek vatandaşlarımızın mağduriyetini ortadan kaldırdık. İhtiyaç duyulan tesisleri bir bir yaparak hizmete sunduk. İçme suyu temini için girişimlerimiz netice verdi. Bu yıl Alparslan II Barajı'ndan itibaren başlatılan boru döşeme çalışmalarımızı inşallah arıtma tesisinin kurulması ile birlikte bu sorunu da köklü bir çözüme kavuşturacağız. Kültür, sanat, spor ve sosyal etkinliklerde de vatandaşlarımızın taleplerine binaen faaliyetlerimizi gerçekleştirdik ve bunları aralıksız sürdüreceğiz.

Geride bıraktığımız son 2 yıllık süre zarfında pandemiye rağmen yatırımlarımız, hizmetlerimiz aksamadan devam etti. Vatandaşlarımızdan gelen talepleri asla geri çevirmedik. Muş Belediyesi olarak projeleri hayata geçirme, yatırımları gerçekleştirme ve kadirşinas hemşehrilerimizin gönlünde yer alma gibi bir gayemiz var.

Projelerimize desteklerini esirgemeyen başta Cumhurbaşkanımız Sayın Recep Tayyip Erdoğan'a, bakanlarımıza, devlet büyüklerimize, milletvekilimize, valimize, bürokratlarımıza, meclis üyelerimize ve belediyemizin emektarları mesai arkadaşlarıma şükranlarımı sunuyorum. Bizleri hiç bir zaman yalnız bırakmayan kadirşinas hemşehrilerimize gösterdikleri sabır ve desteklerden ötürü ayrıca teşekkür ediyorum. Kadim şehir Muş'umuz ve aziz halkımız için canla başla hizmet üretmeye devam edeceğiz.

YAŞ SEBZE-MEYVE HALİ SOĞUK HAVA DEPOSU YAPIMI VE ÇEVRE DÜZENLEME PROJESİ

PROJE ALANI: **19.871 m²**

KAPALI ALAN: **7.972 m²**

KAPASİTE: **35 Adet işyeri, 1 Adet
Soğuk Hava Deposu 1 Adet Kafeterya**

HİZMETE SUNULAN YIL: **2014**



ESKİ



YENİ

TIBBİ ATIK STERİLİZASYON PROJESİ



PROJE ALANI: **1.500 m²**

KAPALI ALAN: **480 m²**

KAPASİTE: **1 Adet Tıbbi Atık Bertaraf
Ünitesi, 1 Adet İdari Bina**

HİZMETE SUNULAN YIL: **2014**



HER MAHALLEYE BİR PARK PROJESİ

PROJE ALANI: **10.760 m²**

KAPALI ALAN:

KAPASİTE: 5 Mahalleye 6 Adet park yapıldı.
Park içerisinde çocuk oyun ve dinlenme alanları oluşturuldu

HİZMETE SUNULAN YIL: **2014-2017**



CANLI HAYVAN PAZARI PROJESİ

PROJE ALANI: **19.095 m²**

KAPALI ALAN: **3.356 m²**

KAPASİTE: 1 Adet Büyükbaş Padođu, 1 Adet
Küçükbaş Padođu, 2 Adet Yem Deposu 1 Adet
Karantina Padođu ve 1 Adet İdari Bina

HİZMETE SUNULAN YIL: **2015**



ESKİ



YENİ

AHMED-İ XANİ 1. ETAP PARK PROJESİ

PROJE ALANI: **18.000 m²**

KAPALI ALAN: **230 m²**

KAPASİTE: **1 Adet 250 Kişilik Amfî, 1 Adet Su Deposu, 1 Adet İdari Bina, Çocuk Oyun ve Mesire Alanları**

HİZMETE SUNULAN YIL: **2015**



SOKAK HAYVANLARI REHABİLİTASYON VE GEÇİCİ BAKİMEVİ PROJESİ

PROJE ALANI: **4.836 m²**

KAPALI ALAN: **470 m²**

KAPASİTE: 1 Adet Klinik Ünitesi 10 Adet Erkek Padoğu, 10 Adet Dişi Padoğu, 10 Adet Enik Padoğu, 10 Adet Yavrulu Dişi Padoğu 10 Adet Karantina Padoğu ve 1 Adet İdari Bina

HİZMETE SUNULAN YIL: **2016**



TARİHİ MURATPAŞA CAMİİ ARAŞTIRMA KAZISI VE TEMİZLİK ÇALIŞMALARI



İlimizin en eski camilerinden olup, 1872 yılında yapıldığı ve 1941 yılında yıkıldığı bilinmektedir. Belediyemizce kazı ve temizlik çalışmaları yapılmıştır. Bitlis Vakıflar Bölge Müdürlüğü ile restorasyon işbirliği devam etmektedir.



ŞEHİR İÇİ TOPLU TAŞIMADA HAVUZ VE KARTLI SİSTEM UYGULAMASI



İlimizde faaliyet gösteren 3 farklı toplu taşıma kooperatifleri birleştirilerek 91 adet minibüs ve 19 adet otobüs ortak havuz ve akıllı kart uygulamasına entegre edilmiştir.



BİLGİ EVLERİ KOMPLEKSİ PROJESİ

PROJE ALANI: **15.289 m²**

KAPALI ALAN: **Her bilgievine
428 m²'lik tesis yapıldı**

KAPASİTE: **4 Adet Bilgi Evi Çocuk Oyun
ve Dinlenme Alanları oluşturuldu**

HİZMETE SUNULAN YIL: **2016-2018**



LALE VADİSİ 1. ETAP PARK PROJESİ

PROJE ALANI: **87.600 m²**

KAPALI ALAN: **2.130 m²**

KAPASİTE: 2 Adet Kafeterya, 1 Adet Camii,
2 Adet Hizmet Binası, 2 Adet Su Deposu, 1 Adet
İdari Bina, Çocuk Oyun ve Dinlenme Alanları

HİZMETE SUNULAN YIL: **2017**

ESKİ

YENİ

ESKİ HÜKÜMET KONAĞI RESTORASYON (Muş Belediyesi Tarihi Hizmet Binası)



PROJE ALANI: **2.869 m²**

KAPALI ALAN: **2.480 m²**

KAPASİTE: **Başkanlık Makamı
ve Ana Hizmet Binası**

HİZMETE SUNULAN YIL: **2017**



KÖPRÜ YAPIM ÇALIŞMALARI



PROJE ALANI: Dere, Karşıyaka, Yeni, Hürriyet Mahallelerinin bağlantılarını yapan 4 adet köprü yapıldı

KAPALI ALAN:

KAPASİTE: 1 Adet 10 mt. 3 Adet ise 15mt genişliğinde

HİZMETE SUNULAN YIL: 2016-2017



AHMED-İ XANİ 2. ETAP PARK PROJESİ

PROJE ALANI: **16.750 m²**

KAPALI ALAN: **30 m²**

KAPASİTE: 1 Adet Su Deposu, 1 Adet Halı Saha,
1 Adet Voleybol Sahası, 1 Adet Basketbol Sahası,
500 m. Bisiklet ve Koşu Yolu, Çocuk Oyun
ve Mesire Alanları

HİZMETE SUNULAN YIL: **2018**



GÖLETLİ PARK PROJESİ

PROJE ALANI: **61.382 m²**

KAPALI ALAN: **896 m²**

KAPASİTE: **1 Adet Biyolojik Gölet, 1 Adet
Kafeterya, 1 Adet Büfe, 1 Adet İdari Bina,
Çocuk Oyun ve Dinlenme Alanları**

HİZMETE SUNULAN YIL: **2018**

ESKİ

YENİ

KATI ATIK AKTARMA İSTASYONU PROJESİ

PROJE ALANI: **4.844 m²**

KAPALI ALAN: **165 m²**

KAPASİTE: **1 Adet 60 Tonluk Kantar,
1 Adet Güvenlik Kulübesi. 1 Adet
Yükleme Boşaltma Rampası**

HİZMETE SUNULAN YIL: **2018**



KALE MAHALLESİ KENTSEL DÖNÜŞÜM PROJESİ

PROJE ALANI: **110.000 m²**

**KAPASİTE: 715 Konut,
113 Adet işyeri, 1 Adet Camii
Altyapı ve Çevre Düzenleme
Çalışması yapılmıştır**

HİZMETE SUNULAN YIL: **2018**



PORSOR ANA KADIN KÜLTÜR VE EĞİTİM MERKEZİ PROJESİ

PROJE ALANI: **1.776 m²**

KAPALI ALAN: **1.226 m²**

KAPASİTE: 1 Adet Çok Amaçlı Salon, 1 Adet
Kütüphane 1 Adet Bilgisayar Salonu, 1 Adet
Kafeterya, 1 Adet Kuaför, 5 Adet Derslik

HİZMETE SUNULAN YIL: **2019**



KALE SURLARI VE KÜLTÜR EVİ PROJESİ

PROJE ALANI: **24.751 m²**

KAPALI ALAN: **125 m²**

KAPASİTE: **2 Adet Kale Kapısı, 235 mt
Kale Suru, 635 mt Taş Duvar ve Çevre
Düzenleme yapılmıştır**

HİZMETE SUNULAN YIL: **2019**



YILDIZLI HAN RESTORASYON PROJESİ

PROJE ALANI: **613 m²**

KAPALI ALAN: **395 m²**

KAPASİTE: **14 Adet İşyeri
1 Adet Hizmet Binası**

HİZMETE SUNULAN YIL: **2019**



EK HİZMET BİNASI ONARIM PROJESİ

PROJE ALANI: **1.217 m²**

KAPALI ALAN: **2.351 m²**

KAPASİTE: Hizmet binamızın iç dizaynı yapılarak, tüm dış cephesi ve çatısı yenilenmiştir. Sıvı yakıttan doğalgaza geçiş yapılmıştır.

HİZMETE SUNULAN YIL: **2019**



KAT KARŞILIĞI REZİDANS PROJESİ

PROJE ALANI: **3.786 m²**

KAPALI ALAN: **14.872,95 m²**

KAPASİTE: **Belediyemiz bütçesine
15 adet 3+1 daire 6 adet 2+1 daire,
4 adet dükkan kazandırılmıştır.**

HİZMETE SUNULAN YIL: **2019**



ATATÜRK BULVARI VE İSTASYON CADDESİ ÜSTYAPI PROJESİ

PROJE ALANI: **3.750 mt**

KAPALI ALAN: **72 m²**

KAPASİTE: **Yol ve kaldırım düzenlemesi,
bisiklet yolu orta refüj, döner kavşak
ve aydınlatma direkleri**

HİZMETE SUNULAN YIL: **2019**



ESKİ



YENİ

ŞEHİRLERARASI OTOBÜS TERMİNALİ PROJESİ

PROJE ALANI: **25.449 m²**

KAPALI ALAN: **6.026,68 m²**

KAPASİTE: Terminal Binası, 1 Adet Bakım İkmal Binası, 1 Adet Kafeterya, 1 Adet Taksi Durağı, 1 Adet Minibüs Durağı, 3 Adet Güvenlik Binası, 14 Adet Acente, 37 Adet İşyeri

HİZMETE SUNULAN YIL: **2020**

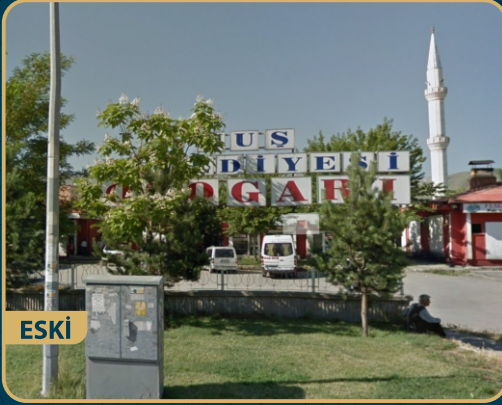

ESKİ



YENİ



ŞEHİRLERARASI OTOBÜS TERMİNALİ PROJESİ



İLİMİZİN DOĞALGAZA KAVUŞMASINA ÖNCÜLÜK ETTİK

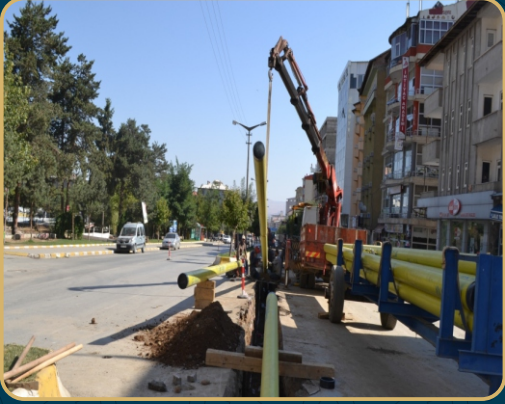

2015 yılında Doğugaz ile yapılan protokol sonrası kazı ve döşeme çalışmaları başlatıldı. Bugüne kadar 29.315 abonenin bağlantısı yapılarak ilimizin tüm mahalleleri doğalgaza kavuşturuldu



RECEP TAYYİP ERDOĞAN BULVARI PROJESİ

PROJE ALANI: **3.850 m**

KAPASİTE: İmar planında 35 mt olarak planlanan ancak ilk etabı 25 mt genişliğinde bölünmüş yol olarak hizmete açılmıştır.

HİZMETE SUNULAN YIL: **2020**



ESKİ



YENİ

TARİHİ ÇARŞI SOKAK SAĞLIKLAŞTIRMA PROJESİ

PROJE ALANI: **460 mt**

KAPALI ALAN: **5 Silüet halinde
96 adet bina cephesi sağ-
lıklaştırılmış, yol, kaldırım ve
aydınlatma düzenlemesi
yapılmıştır.**

HİZMETE SUNULAN YIL: **2020**



YENİ ALANLARIN İMARA AÇILMASI

PROJE ALANI: **754.000 m²**

KAPALI ALAN: **Donatım, Soğucak
Ağaçlık köylerimizde ve
Bayraklı Tepe mevkiinde
ilave imar plan çalışmaları
yapılmış olup, 18. Madde
uygulama çalışmaları
devam etmektedir.**



DSİ İŞBİRLİĞİNDE İÇME SUYU SONDAJ ÇALIŞMAMIZ

PROJE ALANI: **DSİ yapılan protokol çerçevesinde ilimiz muhtelif mahallelerinde 5 adet her biri yaklaşık 150 mt derinliğinde içme suyu sondajı yapılarak saniyede 103 lt kaynak temin edilip şehir şebekesine entegre edilmiştir.**



MUŞ'UN EN BÜYÜK SORUNUNU ÇÖZÜME KAVUŞTURDUK (İçme suyu ve depoları, yağmur suyu ve kanalizasyon hattı yenileme)



PROJE ALANI: **182 Km içme suyu, 174 Km Kanalizasyon 14 Km Yağmur Suyu, 9 Bin Adet Abone, 9 Bin Adet Parsel 3 Adet Su Deposu**

HİZMETE SUNULAN YIL: **2021**



İLİMİZE KAZANDIRDIĞIMIZ SPOR TESİSLERİ



PROJE ALANI: **5.000 m²**

KAPALI ALAN: **180 m²**

KAPASİTE: **2 Adet Halı Saha, 2 Adet Tenis Kortu, 3 Adet Basketbol Sahası, 3 Adet Voleybol Sahası ve 2 Adet Hizmet Binası**

HİZMETE SUNULAN YIL: **2014-2021**



EVSEL İÇME SUYU ABONE BAĞLANTI PROJESİ

PROJE BİLGİSİ: İlimiz tüm mahallelerindeki 9 bin adet abone bağlantısı 54 bin metre kompozit PPRC içme suyu borusu ile evlere bağlantısı yapılması bit aşamısına getirilmiştir.

HİZMETE SUNULAN YIL: 2021



KALE EVRESİ FORE KAZIK VE ANKRAJ ALIŐMASI

PROJE ALANI: **320 Adet**
120'lik Fore Kazık, 70 Adet
80'lik Fore Kazık, 500 Adet
Zemin ivisi, 4.000 Mt
Ankraj İŐleri ve 2.500 Mt
Kalıp alıŐması TOKİ
tarafından devam etmektedir.

HİZMETE SUNULAN YIL: **2021**



CUMHURİYET CADDESİ ÜSTYAPI PROJESİ

PROJE ALANI: **2.450 mt**

KAPALI ALAN: **Caddemizde 20 mt genişliğinde yol, kaldırım düzenlenmesi ve aydınlatma direklerinin yenilenmesi çalışmaları tamamlanmıştır.**

HİZMETE SUNULAN YIL: **2021**

ESKİ

YENİ



HALK EKMEK FABRİKASI PROJESİ

PROJE ALANI: **3.331 m²**

KAPALI ALAN: **1.300 m²**

KAPASİTE: **60 bin kapasiteli ekme fabrikası şu anda ortalama günlük 10 bin ekme üretimi yapılmaktadır**

HİZMETE SUNULAN YIL: **2021**



MİLLET BAHÇESİ PROJESİ

PROJE ALANI: **44.660 m²**

KAPALI ALAN: **1.020 m²**

KAPASİTE: **1 Adet Millet Kiraathanesi,
1 Adet Mescit, 1 Adet Yapay Gölet, Etkinlik
ve Dinlenme Alanları**

HİZMETE SUNULAN YIL: **2021**



ASFALT, YOL, KALDIRIM VE İHATA ÇALIŞMALARI



PROJE BİLGİSİ: Son 3 yılda Altyapısı tamamlanan tüm cadde ve sokaklarda yaklaşık 200 bin ton asfalt serimi yapıldı. Buna bağlı kaldırım çalışmaları yapıldı 2021 yılı içerisinde 50 bin ton asfalt serimi, 20 bin m² kaldırım tamirataı, 20 bin m² ise yeni kaldırım yapılması planlanmaktadır.

HİZMETE SUNULAN YIL: **2014-2021**



YENİ MAHALLE KAT KARŞILIĞI KONUT PROJESİ

PROJE ALANI: **9.779 m²**

KAPALI ALAN: **26.433 m²**

KAPASİTE: Arsa karşılığında belediyemiz
hissesine düşen 20 Adet 3+1, 10 Adet 4+1,
10 Adet 2+1 ve 8 Adet işyeri

HEDEFLenen HİZMET YILI: **2022**



SUNAY GENÇLİK EĞİTİM VE SOSYAL TESİS PROJESİ

PROJE ALANI: **2.142 m²**

KAPALI ALAN: **2.532 m²**

KAPASİTE: 1 Adet Çok Amaçlı Salon, 1 Adet
Bilgisayar Salonu, Bir Adet Kütüphane ve Okuma
Salonu, Bay-Bayan Yüzme Havuzu, İdari ve Teknik
Birimler

HEDEFLENEN HİZMET YILI: **2022**

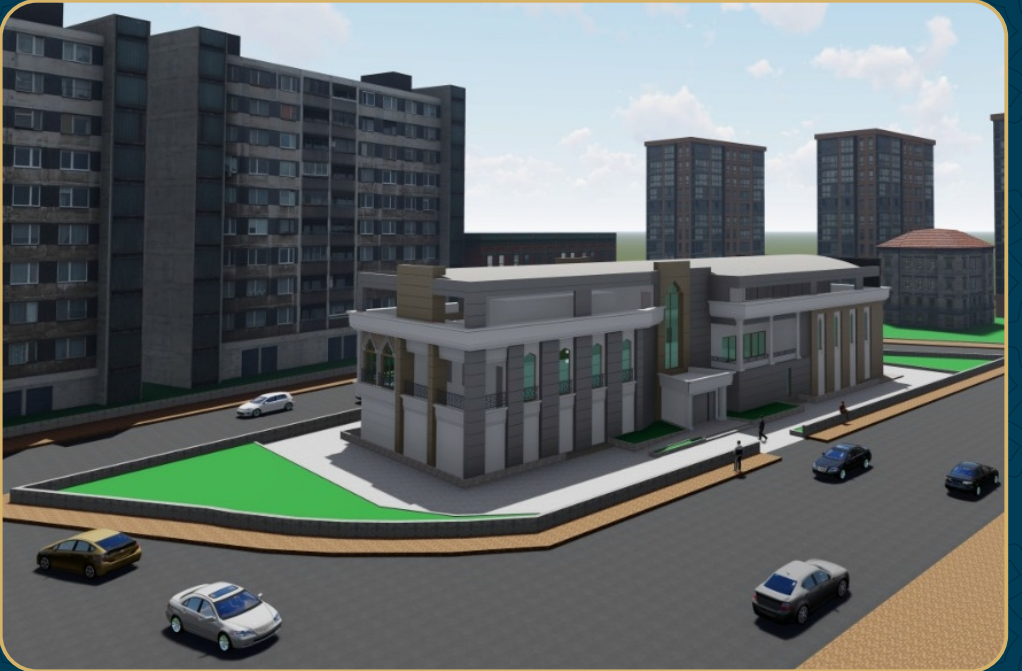

İTFAİYE BİNASI YAPIMI VE ÇEVRE DÜZENLEME PROJESİ

PROJE ALANI: **3.165 m²**

KAPALI ALAN: **3.243 m²**

KAPASİTE: 6 Araçlık Kapalı Garaj, İtfaiye Eğitim Kulesi Uyku Salonu, Yemekhane, Santral ile Açık Eğitim ve Spor Alanı

HEDEFLENEN HİZMET YILI: **2022**



SPOR KOMPLEKSLERİ YAPIMI VE MESİRE ALANLARI PROJESİ

PROJE ALANI: **71.302 m²**

KAPALI ALAN: **11.550 m²**

KAPASİTE: 1 Adet Kapalı Spor Salonu, 1000 Kişilik Tribün, 1 Adet Sentetik Saha, 1 Adet Halı Saha, 2 Adet Voleybol ve Basketbol Sahası, 4 Adet Tenis Kortu, açık hava spor ve dinlenme alanları, koşu ve bisiklet yolları

HEDEFLENEN HİZMET YILI: **2022**

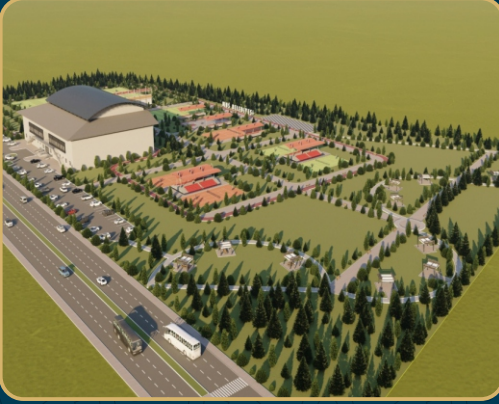

SEMT SPOR TESİSLERİ İLE GENÇLİK EĞİTİM MERKEZİ PROJESİ

PROJE ALANI: **30.106 m²**

KEPALI ALAN: **1.600 m²**

KAPASİTE: 4 Farklı Mahallemizde 1 Adet Gençlik Eğitim Merkezi 1 Adet Halı Saha, 1 Adet Basketbol, 1 Adet Voleybol ve 1 Adet Tenis Kortu

HEDEFLenen HİZMET YILI: **2022**



ATIK SU ARITMA TESİSİ PROJESİ

PROJE ALANI: **72.512 m²**

İNŞAAT ALAN: **40.400 m²**

KAPASİTE: 4 Adet Havalandırma Havuzu, 2 Adet
Çökeltme Havuzu 1 Adet Otomasyon Ünitesi, 1 Adet
Blower Ünitesi, 1 Adet İdari Bina ve Laboratuvar Ünitesi

HEDEFLenen HİZMET YILI: **2022**

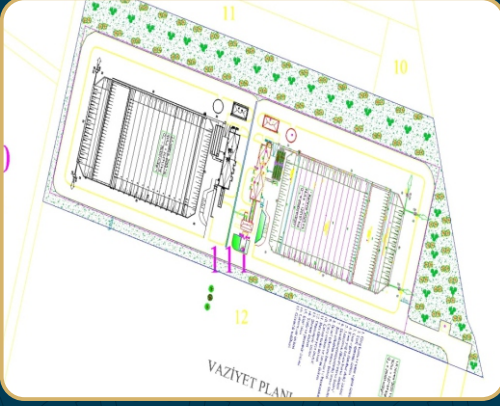

KENT MEYDANI PROJESİ

PROJE ALANI: **18.403 m²**

KAPALI ALAN: **15.800 m²**

KAPASİTE: **550 Araçlık Kapalı Otopark,
1 Adet Giriş Takı, 1 Adet Kafeterya,
Meydan ve Çevre Düzenlemesi**

HEDEFLenen HİZMET YILI: **2022**



LALE VADİSİ 2. ETAP PARKLARI PROJESİ

PROJE ALANI: **39.350 m²**

KAPALI ALAN: **210 m²**

KAPASİTE: **1 Adet Hizmet Binası, 1 Adet Su Deposu Bisiklet ve Koşu Yolu ile Çocuk Oyun ve Dinlenme Alanları**

HEDEFLENEN HİZMET YILI: **2022**



KATI ATIKTAN ENERJİ ÜRETİMİ ENTEGRE TESİSİ PROJESİ

PROJE ALANI: **560.000 m²**

KAPALI ALAN: **10.500 m²**

KAPASİTE: 1 Adet 150.000 m², Düzenli Depolama Alanı, 1 Adet 500 m² Katı Atık Ayrıştırma Ünitesi, 5.000 m² Sızıntı Suyu Toplama Havuzu 10.000 m² Biokütle Enerji Santrali oluşturulacaktır.

HEDEFLenen HİZMET YILI: **2022**

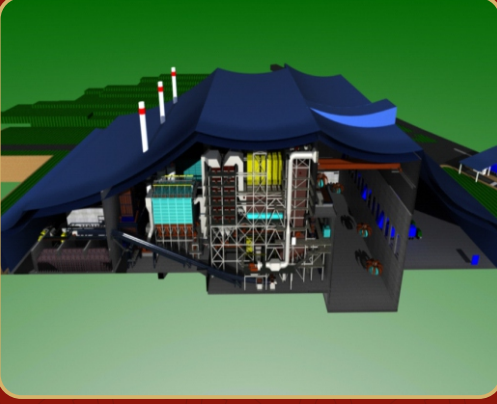

ALPARSLAN 2 BARAJI İÇME SUYU İSALE HATTI PROJESİ

PROJE ALANI: **Toplam İsale Hattı 86 Km olup Şehir Merkezine 23 Km içme suyu hattı çekilecektir. İçme Suyu Arıtma Tesisinin projeye dahil edilmesi ve yapımına başlanması planlanmaktadır**

HEDEFLENEN HİZMET YILI: **2022**



TARİHİ MURAT KÖPRÜSÜNE BİSİKLET YOLU PROJESİ



PROJE BİLGİSİ: İlimiz Zafer Mahallesi Millet Bahçesi önünden Tarihi Murat Köprüsüne olan 14 Km'lik bisiklet yolu, park alanları, dinlenme terminalleri yapılması hedeflenmektedir.

HEDEFLenen HİZMET YILI: 2023



VAHŞİ DEPOLAMA ALANI REHABİLİTASYON PROJESİ

PROJE ALANI: **110.216 m²**

KAPALI ALAN: **3.000 m²**

KAPASİTE: 3 Km uzunluğunda Pertek Dere Islahı, Rekreasyon Alanları ve Vahşi Depolama Alanının Rehabilitesi, 1 Adet Sosyal Tesis, 1 Adet İdari Bina hizmet ve teknik birimler

HEDEFLENEN HİZMET YILI: **2023**



KÜLTÜR VE KONGRE MERKEZİ PROJESİ

PROJE ALANI: **8.149 m²**

KAPALI ALAN: **4.500 m²**

KAPASİTE: 1 Adet Kongre Merkezi, 1 Adet Nikah Salonu, 2 Adet Çok Amaçlı Salon, 1 Adet VIP Toplantı Salonu, 1 Adet Kafeterya, 2 Adet Kulis Odası, hizmet ve teknik birimler

HEDEFLenen HİZMET YILI: **2023**



OTO GALERİCİLER SİTESİ PROJESİ

PROJE ALANI: **14.571 m²**

KAPALI ALAN: **1.751 m²**

KAPASİTE: 23 Adet Acente, 1 Adet Sosyal Tesis,
1 Adet Hizmet Binası, 1 Adet Güvenlik Kulübesi
ve peyzaj alanları

HEDEFLenen HİZMET YILI: **2023**

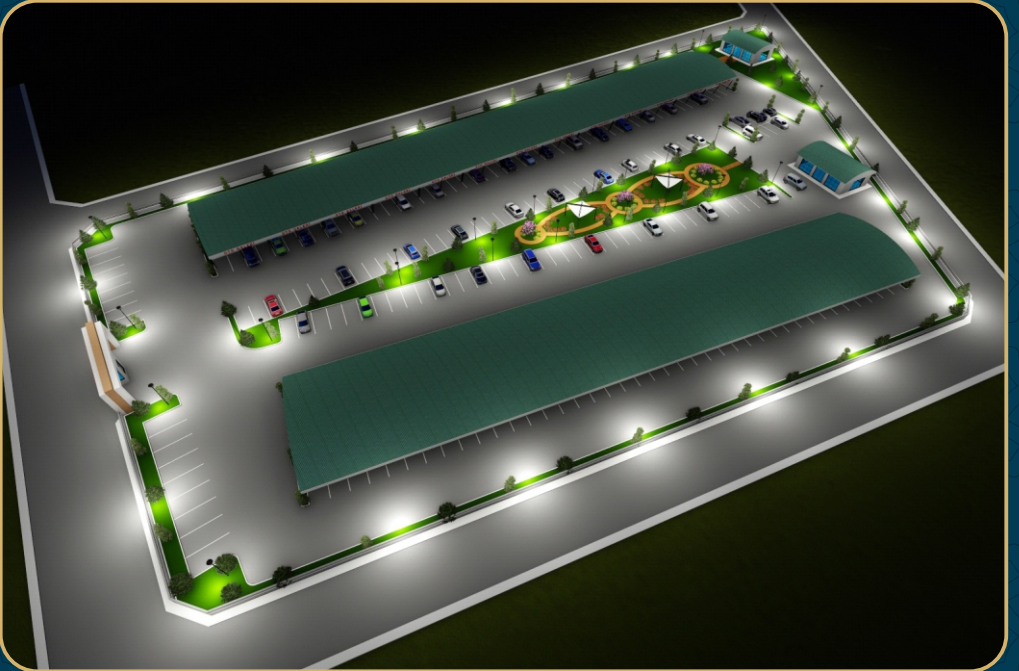
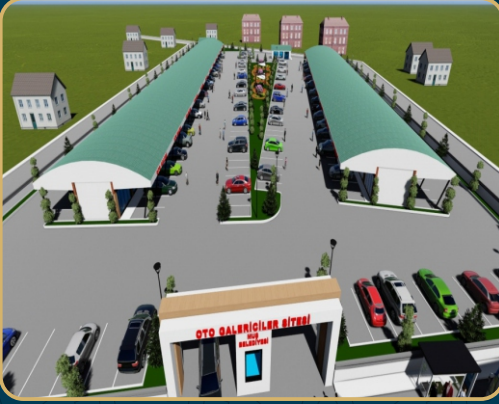

KURTİK DAĞI TELEFERİK VE MESİRE ALANI PROJESİ



PROJE ALANI: 2.600 rakımlı olan Kurtik Dağı eteğine kurulacak indirme bindirme tesisleri ile yaklaşık 1.500 mt ilimizin doğal güzelliklerini kuşbakışı sunarak turizme katkı sunması planlanmaktadır

KAPALI ALAN: 1.500 m²

HEDEFLenen HİZMET YILI: 2023



1000 YILLIK GEÇMİŞTEN 1000 YILLIK GELECEĞE TARİHİ ÇARŞI PROJESİ

PROJE ALANI: **31.000 m²**

KAPALI ALAN: **1.800 m²**

KAPASİTE: Karasu Hamamı Zemzemi ve Müştak Baba Türbeleri ve Migre Hamamı, restore edilerek, beton ve köhne yapıların kamulaştırması yapılarak tarihi değerlerimiz gün yüzüne çıkarılacaktır. Tarihi çarşısının canlandırılması için tarihe özgü 30 adet işyeri yapılacaktır.

HEDEFLENEN HİZMET YILI: **2023**



2023 HATIRA ORMANI VE MESİRE ALANLARI PROJESİ

PROJE ALANI: **150.195 m²**

KAPALI ALAN: **3.597 m²**

KAPASİTE: 1 Adet Restorant, 1 Adet Kır Kahvehane,
1 Adet, Misafirhane, 2 Adet Büfe, 2 Adet Hizmet Binası,
1 Adet Su Deposu, Bisiklet Yolu, Cross Rampası,
dinlenme ve peyzaj alanları

HEDEFLenen HİZMET YILI: **2023**



'HALK BULUŐMALARI' İLE VATANDAŐLARIMIZA HESAP VERİYORUZ



'Ortak Akıl Birlikte Yönetim' anlayışı ile her hafta Salı günleri mahallelerimizde 'Halk Buluşmaları' yapıp vatandaşlarımızın talep öneri ve şikayetlerini yerinde dinleyerek çözüme kavuşturuyoruz. Pandemi sürecinde ise sosyal medya hesaplarından yaptığımız canlı yayınlarla hizmetlerimizi anlatıp, halkımızın sorularını yanıtladık.



GENÇLERİMİZE YÖNELİK SOSYAL, KÜLTÜREL, SPORTİF VE MESLEK EDİNDİRME FAALİYETLERİ



Altyapı ve üstyapı projelerimizin yanı sıra sosyal belediyecilik alanında da ihtiyaç duyulan faaliyetler gerçekleştiriyoruz. Mevsim şartlarına göre aktiviteler düzenleyerek gençlerimizin ihtiyaç duyduğu kültür, spor ve sosyal faaliyetlerin yanı sıra meslek edindirme kurslarının da düzenlenmesini sağlıyoruz.





SOSYAL FAALİYETLERİMİZ





KÜLTÜR VE MESLEK EDİNDİRME FAALİYETLERİMİZ





SPORTİF FAALİYETLERİMİZ

